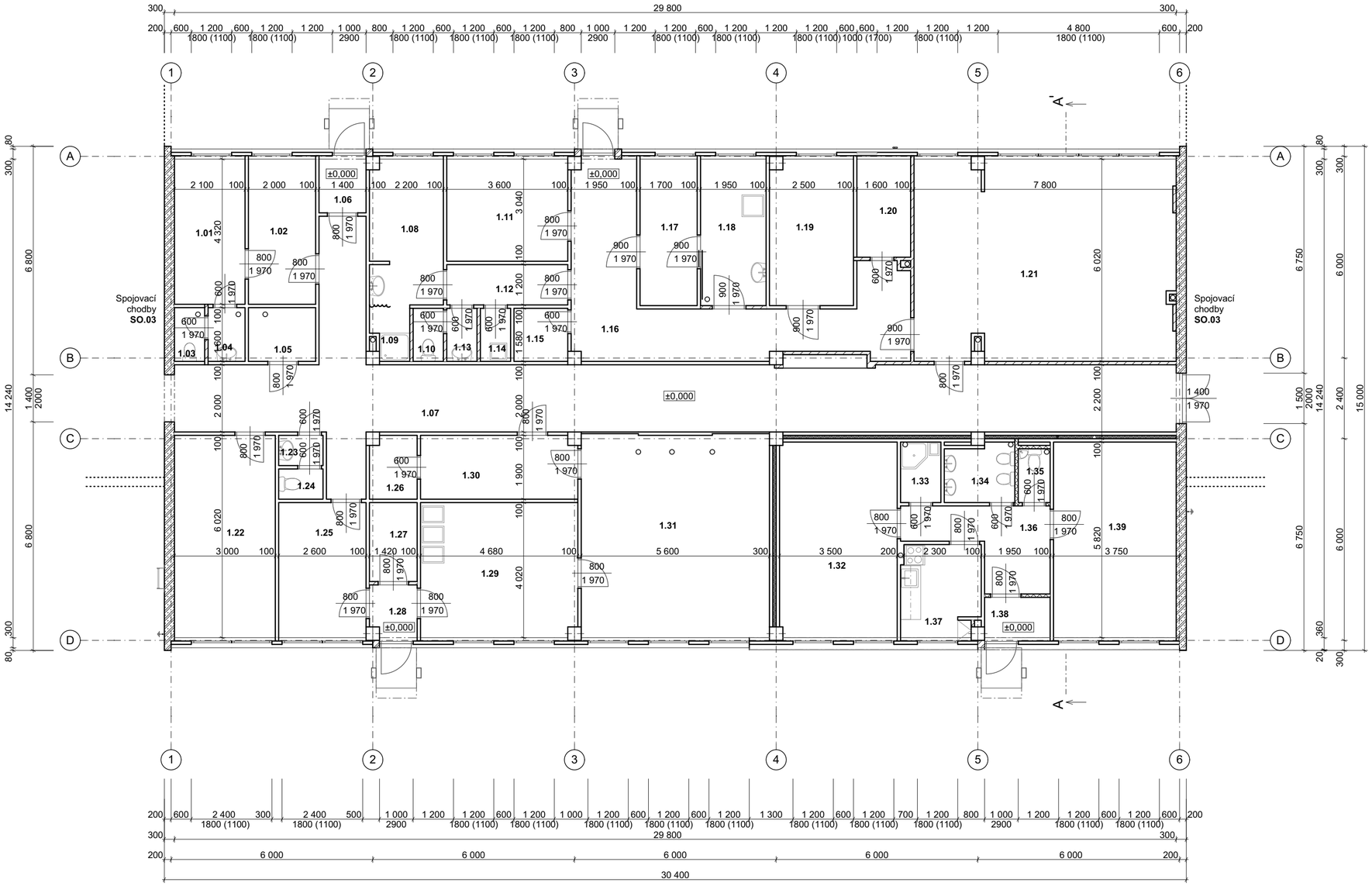

Tabulka místností 1.NP			
Č.	Název místnosti	Plocha (m2)	Nášlapná vrstva
1.01	ISOLACE	9,07	PVC
1.02	KANCELÁŘ	8,64	PVC
1.03	WC	1,44	KERAMICKÁ DLAŽBA
1.04	PŘEDSÍŇ	1,76	KERAMICKÁ DLAŽBA
1.05	CO	3,20	PVC
1.06	ZÁDVEŘÍ	2,35	KAMENNÁ DLAŽBA
1.07	CHODBA	68,40	PVC
1.08	ŠATNA	9,39	PVC
1.09	SPRCHA	1,76	KERAMICKÁ DLAŽBA
1.10	WC	1,42	KERAMICKÁ DLAŽBA
1.11	KANCELÁŘ	10,94	PVC
1.12	PŘEDSÍŇ	4,32	KERAMICKÁ DLAŽBA
1.13	PŘEDSÍŇ	1,42	KERAMICKÁ DLAŽBA
1.14	ÚKLID	1,42	KERAMICKÁ DLAŽBA
1.15	OBALY	2,53	PVC
1.16	CHODBA	25,78	KAMENNÁ DLAŽBA
1.17	SKLAD BRAMBOR	7,41	CEM. POTĚR
1.18	HRUBÁ PŘÍPRAVA	8,43	KAMENNÁ DLAŽBA
1.19	SKLAD POTRAVIN	10,77	PVC
1.20	VZDUCHOTECHNIKA	4,67	PVC
1.21	KUCHYŇ	46,43	KAMENNÁ DLAŽBA
1.22	ZASEDACÍ MÍSTNOST	18,06	PVC
1.23	PŘEDSÍŇ	1,19	KERAMICKÁ DLAŽBA
1.24	WC	1,19	KERAMICKÁ DLAŽBA
1.25	KANCELÁŘ	10,45	PVC
1.26	PRACÍ PROSTOR	2,61	PVC
1.27	PRÁDLO	3,34	PVC
1.28	ZÁDVEŘÍ	2,24	KAMENNÁ DLAŽBA
1.29	PRÁDELNA	18,72	KAMENNÁ DLAŽBA
1.30	ČISTÉ PRÁDLO	8,80	PVC
1.31	SUŠÁRNA	33,88	PVC
1.32	TŘÍDA	20,33	PVC
1.33	ŠATNA ZAMĚSTNANCI	2,13	KERAMICKÁ DLAŽBA
1.34	SOCIÁLNÍ ZÁZEMÍ DĚTI	3,54	KERAMICKÁ DLAŽBA
1.35	WC ZAMĚSTNANCI	1,52	KERAMICKÁ DLAŽBA
1.36	PŘEDSÍŇ	7,73	PVC
1.37	KUCHYŇKA	6,36	PVC
1.38	ZÁDVEŘÍ	2,45	KAMENNÁ DLAŽBA
1.39	HERNA	21,24	PVC
		397,33 m²	

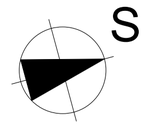

LEGENDA MATERIÁLŮ

- CALSOLIXOVÉ PŘÍČKY
- KERAMZITBETON
- CIHLY CDM A PŘÍČKOVKY NA MVC10
- CIHLY PLNÉ PÁLENÉ NA MC50
- VYZDÍVKY Z PÓROBETONOVÝCH TVÁRNIC
- ŽELEZOBETONOVÝ NOSNÝ SKELET

Stavba

Realizace úsporných opatření na objektu MŠ Kamarád

ul. Růžová, č.p. 5255, Chomutov

Investor

STATUTÁRNÍ MĚSTO CHOMUTOV
Zborovská 4602,
430 28 Chomutov

IČ: 00261891
DIČ: CZ00261891

Generální projektant

DPU REVIT s.r.o.
28. října 375/9
Praha 1 - Staré Město
110 00

www.dpurevit.cz

Datum	12/2015	Paré	
Číslo zakázky	OV_15_10		
Formát	6 x A4		
Měřítko	1:100		
Vypracoval	David Šmíd	Revize	-
Zodp. projektant	Ing. Marian Trubiroha	Stupeň PD	DSP

Výkres

Pavilon C - Stávající stav - Půdorys 1.NP

Část PD: **D.1.1 - SO.02**

Číslo výkresu: **01**

Název souboru: OV_15_10_pav_C.pln

Datum publikace: 14. března 2016